

ゆめ広場



2023年
2月

交流広場とつか

「編集・発行」ゆめ広場広報チーム

「交流広場とつか」は、みんなが気軽に立ち寄り、出会い、ほっとする地域の居場所です
 広がる＝仲間ができる場、広げる＝仲間が増える場、広まる＝地域に伝わる場
 という思いのこもる地域の皆様の「広場」です



お知らせ

当施設は神奈川県「感染防止対策取組」事業所です

- ◆利用時間 カフェ利用：月・火・木・金曜日 11時～15時30分
 休館日：水曜日、祝日 ※土曜日・日曜日は一部イベントで開館します
 ＊ご参加可能なイベントについてはお問い合わせください
 ＊なお感染状況により変更の可能性があります



- ◆ご利用に際してはマスクの着用、手洗い、検温をお願いします。また3密を避けるため換気やご利用人数の制限などを行っています。ご理解・ご協力をお願いします

- ◆お食事の持込はご遠慮願います

- ◆会議室のご利用について
 平日および土曜・日曜のスペース貸出についてご相談を承ります



カフェ利用時間の会議室スペースは、パーティションの使用をお願いする事があります

休館のご案内

2月23日（木・天皇誕生日）

◆カフェメニューご案内

軽食類の種類が増えました。新しいメニューも用意して、ご利用をお待ちしています。

- ★ナポリタン 400円
 （コーヒー付500円）
- ★甘酒 200円
- ★手作りケーキ（りんご・チーズ・かぼちゃ・にんじん）各250円
 （コーヒー付400円）

運営維持協力金のお願い
 今後の運営維持継続のためにこれからもご支援よろしくお願ひ致します



◆ とつか歴史講演会

【戸塚区の中世・山内庄と鎌倉道】

～院政期に成立した山内庄をめぐって資料や発掘成果に基づいて紹介、鎌倉時代の戸塚区周辺の歴史について語ります
 日時：2月26日（日）14：00～16：00

（開場 13：30）

会場：戸塚区総合庁舎 3階多目的スペース（大）

講師：横浜歴史博物館主任学芸員 阿諏訪青美氏

定員：150人（定員になり次第締切り） 参加費：500円

問合せ・主催：戸塚見知楽会

TEL 080-5970-7589（9～17：00）

メール:totsuka15michi22@gmail.com

申込：交流広場とつかまでハガキまたはメール

（tana@qb3.so-net.ne.jp）

協力：交流広場とつか 後援：戸塚区役所

＊詳細は案内チラシをご覧ください



月	火	水	木	金	土	日
		休 館 日	2 広場カフェ 13時30分～ 	3 AM 座って楽々 PM 脳トレ音楽 	4 休館	5 休館
			6 	7 	9 	10
13 広場カフェ 13時30分～ 	14 AM はらぺこ声体操 PM 窓のうえるかむ 		16 手作りサークル 10時30分～ 	17 座って楽々 10時30分～ 	18 M&A カルチャールーム	19 休館
20 	21 		23 休館	24 	25 M&A カルチャールーム	26 M&A カルチャールーム
27 	28 窓のうえるかむ 13時30分～ 		3月2日 広場カフェ 13時30分～ 	3 座って楽々 10時30分～ 	4 休館	5 休館
6 	7 		9 	10 	11 AM よもやま話 PM M&A カルチャールーム	12 休館

交流広場とつか事業のお知らせ

◆「広場カフェ」に参加してみませんか？

「広場カフェ」は、交流広場とつか主催の
気軽な語り合いの場です。

①おしゃべりしませんか

日時：2月2日（木）13時30分～

次回：3月2日（木）13時30分～

②歴史トーク

日時：2月13日（月）13時30分～

次回：3月13日（月）13時30分～



◆東海道御宿場印めぐり（日本橋～三島宿）

御宿場印（300円） 御宿場印帳（2,800円）
を交流広場とつかで販売中です。

※東海道御宿場印めぐりは沼津から
湖西市の白須賀まで延長されました。
京都三条大橋までの御宿場印帳も
販売を始めました。



◆宿場よもやま話

～よもやま話と語らい 気楽な交流の場～

日時：3月11日（土）「ヤマトタケル」

問合せ：totsuka15michi22@gmail.com

電話：080-5970-7589（9時～17時まで）

主催：戸塚見知楽会 後援：戸塚区役所

共催：交流広場とつか

*よもやま話は隔月開催になります



◆2022年度 第3回

とつか歴史探訪ウォーキング

『藤沢宿：伝説の地～小栗判官・源義経』

コース：JR 藤沢駅～船玉神社～長生院～遊行寺
～ふじさわ宿交流館～高札場跡～常光寺～
弁慶塚～永勝寺～伝義経首洗井戸～京見附
跡～白旗神社（解散）

開催日：2月18日（土） ※雨天決行

集合場所：JR 藤沢駅北口 サンパール広場

受付時間：9時15分～9時30分

参加費：300円（中学生以下は無料）

定員：40名（定員になり次第締切ます）

申込：普通はがき（交流広場とつか宛）または
Eメール（tana@qb3.so-net.ne.jp）で

① ^{フリガナ}氏名 ②電話番号 ③住所の郵便番号

④ 同行者氏名 を記入

問合：電話080-5970-7589（9時～17時）

Eメール：totsuka15michi22@gmail.com

主催：戸塚見知楽会 共催：交流広場とつか

後援：戸塚区役所

◆座って楽々げんき体操

～どなたでも参加できる体操～

健康やくらしについて気軽な相談もできます

日時：2月3日・17日（金）10時30分～

参加費：無料 会場：交流広場とつか

持ち物：汗拭き、飲物 動きやすい服装と靴で

問合・申込：南戸塚地域ケアプラザ

包括支援センター

電話：865-5960 月～金（9時～17時）

◆M&Aカルチャールームだより

《パンフラワー》 河内 紀世子

樹脂粘土を使ってお花や人形、盆栽などつくりま
す。made in 私！の作品を創ってみませんか。

毎月第2土曜日 12時30分～14時45分

受講料：2,000円/月+材料費

持ち物：持ち帰り袋（初回道具貸出あり）

申込：090-2458-0304

※M&Aとは、美術・手工芸・ダンスに特化し
たカルチャー教室です。見学・体験歓迎

◆窓のうえるかむ

～精神保健、病気、障害の理解を深める

啓発、交流、情報交換の場です～

日時：2月14日・28日（火）

13時30分～ 参加費：無料

申込：不要 当日どなたでもお気軽に

主催：NPO 法人窓の会（865-5870 有賀）

◆手づくりサークル

～ウィーピング等小物作りを楽しんでいます～

日時：2月16日（木）

10時30分～12時30分 ※見学大歓迎

◆脳トレ音楽サークル～いいとも！～

日時：2月3日（金）13時30分～14時30分

内容：準備体操・リズム脳トレ・ぶち手話・イント
ロクイズ・健康ダンス e.t.c.

主催：とつかミュージックBASE

問合：090-1604-2703（亀元）

メール：totsukamusicbase@gmail.com

とつか区民の
夢プロジェク
ト補助金事業

◆はらぺこ声体操 Season4

いよいよ、来月（3月14日）は season 4 の
発表会です。小川未明の作品「野ばら」「赤い
ろうそくと人魚」他、を上演します。

今月は発表会前の練習を公開しています。

「はらぺこ声体操」の講座を知る良い機会で
す。どうぞ、ご覧になって下さい。

日時：2月14日（火）10時～11時30分

見学無料 入退室自由 主催：みんなの朗読

講師：神保麻奈（俳優・朗読・司会）



【広重浮世絵の謎～大橋の変遷】

浮世絵に描かれた当時の橋は、長さ10間（18.2m）幅2間半（4.6m）の板橋でした。意外と小さい大橋ですが、当時は大きな川は渡が一般的でした。

その後、大正時代の様子は知られているところですが、浮世絵と余り違いが無さそうです。ここでは昭和初期の橋の絵を紹介します。震災復興と東海道拡張を併せ、大正14年工事～昭和2年に完成しました。鉄の柵は、後に太平洋戦争の際に供出されました。現在の橋は、昭和61年に架け替えられ、両側に大名行列の毛槍を模した街灯を有し往時を偲べれます。この後、急速に戸塚は都市化に進むことになります。

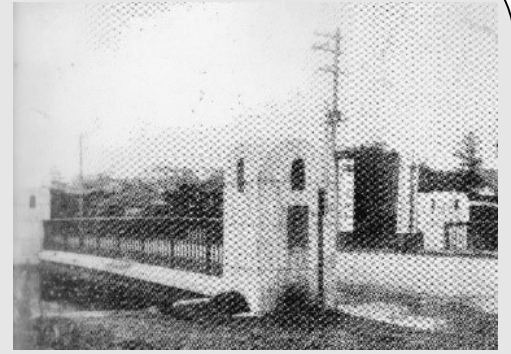

戸塚見知楽会（根岸）

手づくり小物（土井さん）
アクセサリやビーズ細工・
動物のカーテン止めなど



手づくり小物（禾木さん）
ポーチ・エコバッグ・バック
インバックなど袋物を中心に

絵画（清水さん）
季節感あふれる絵画作品
（販売はしていません）

◆展示棚のご案内

交流広場とつかの展示棚で展示中の作品を御紹介します。心のなごむ温かな手作り作品をご覧ください。即売もしています。

◎現在、空きあり。利用ご希望の方はお問合せ下さい。

手づくり小物
（アトリエ・アント）
キッズアクセサリ・ハーバリウム・人形・バックなど

※展示棚の利用受付中
利用料月額：小 1,500 円
大 3,000 円

◆ボランティア募集中！

仲間と一緒に地域の居場所づくりの活動に参加しませんか？皆で話し合いながらより楽しく居心地の良い交流広場とつかを作っていきましょう！

交流広場とつか

利用時間：10時～17時

（当面カフェは11時～15時30分）

休館日：毎週水曜日、祝日、年末・年始、夏休みなど

〒244-0003 横浜市戸塚区戸塚町 4018-1

ザ・パークハウス戸塚フロント 1階

TEL&FAX：045-865-4670

URL <https://yume-hiroba.net/>

〈運営団体〉NPO 法人くみんネットワークとつか



※駐車場・駐輪場はありません
※当面の間、開館日と開館時間に
変更があります（詳細は表面）